



MAITRISE D'OUVRAGE

La commandant de la région de gendarmerie PACA

162 Avenue de la Timone - CS 90086 - 13 387 MARSEILLE Cedex 10

Chargée de Projet :

Linda HADDJERI
Adjudante-chef
Chef de la section domaniale
Bureau de l'Immobilier et du
Logement de la Région P.A.C.A.
Tél : 04 91 85 71 77

OPERATION

**Réhabilitation de l'ex atelier-garage en salle
polyvalente de la caserne HETZEL à Marseille**

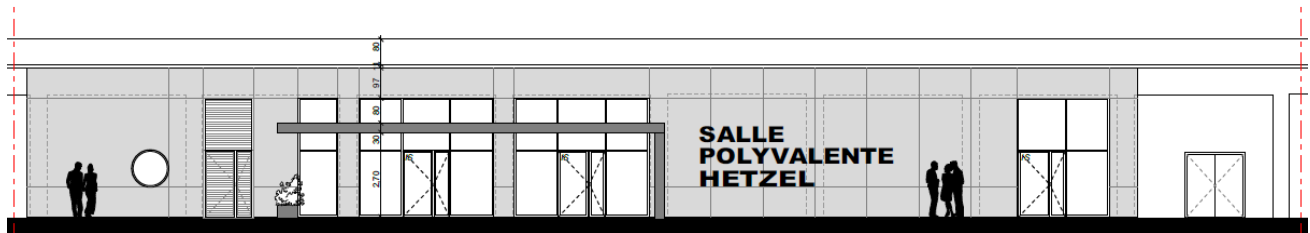

BET TCE - MANDATAIRE
Anne Lévy & Associée
ARCHITECTURE DESIGN URBANISME

24, rue Lulli - 13001 MARSEILLE
Tél : 01 46 56 90 02
email : ao@iming.fr



ARCHITECTE
Anne Lévy & Associée
ARCHITECTURE DESIGN URBANISME

29, rue Lulli - 13001 MARSEILLE
Tél : 09 50 51 78 31 - Fax : 09 55 51 78 31
contact@annelevy.com



BET Acoustique
SLAM Acoustique

32, rue de la République - 13001 MARSEILLE
Tel: 01 55 53 32 40
email : admin@slam-acoustique.com

BUREAU DE CONTROLE
VERITAS CONSTRUCTION

ZA Lanfant, 405 Rue Emilien Gautier – Les Milles
13290 AIX EN PROVENCE
Tel: 06 08 75 90 26 / Email :

COORDONNATEUR SPS

A définir

Tel: / Email :

PHASE PRO-DCE

TABLEAU DES SURFACES

Date :

Emis par :

	REHABILITATION DE L'EX ATELIER-GARAGE EN SALLE POLYVALENTE DE LA CASERNE HETZEL A MARSEILLE			Date : Novembre 2025
	TABLEAU DES SURFACES	Phase	Doc	Rév.
		PRO-DCE	AL.	-

n°	Dénomination du local	Surface utile PROJET	
	SALLE POLYVALENTE	326,02	m2
00	SAS COMMUN SALLES 1 ET 2	9,15	m2
01	SALLE 1	134,81	m2
02	SALLE 2	162,41	m2
03	RANGEMENT MOBILIER SALLE 2	19,65	m2
	ESPACE BAR	32,47	m2
04	ZONE BAR	20,93	m2
05	BACK OFFICE	11,54	m2
	ESPACE SANITAIRES	29,11	m2
06	DEGAGEMENT	7,26	m2
07	SANITAIRES HOMMES	8,06	m2
08	SANITAIRES FEMMES	11,59	m2
10	LOCAL MENAGE	2,20	m2
	LOCAUX TECHNIQUES	15,00	m2
10	LOCAL TECHNIQUE CVC	15,00	m2
TOTAL SURFACE UTILE		402,60	m2

	ESPACE EXTERIEUR		
	TERRASSE CAILLEBOTIS	18,42	m2
	MOBILIER		
	ESTRADE	15,00	m2
	TRIBUNE TELESCOPIQUE	44,00	m2